DOM DEVELOPMENT
Wrocław Sp. z o.o.
ul. Legnicka 16
53-673 Wrocław
tel. 71 747 74 74

WILLE BISKUPIN

## ETAP 1, FAZA 3

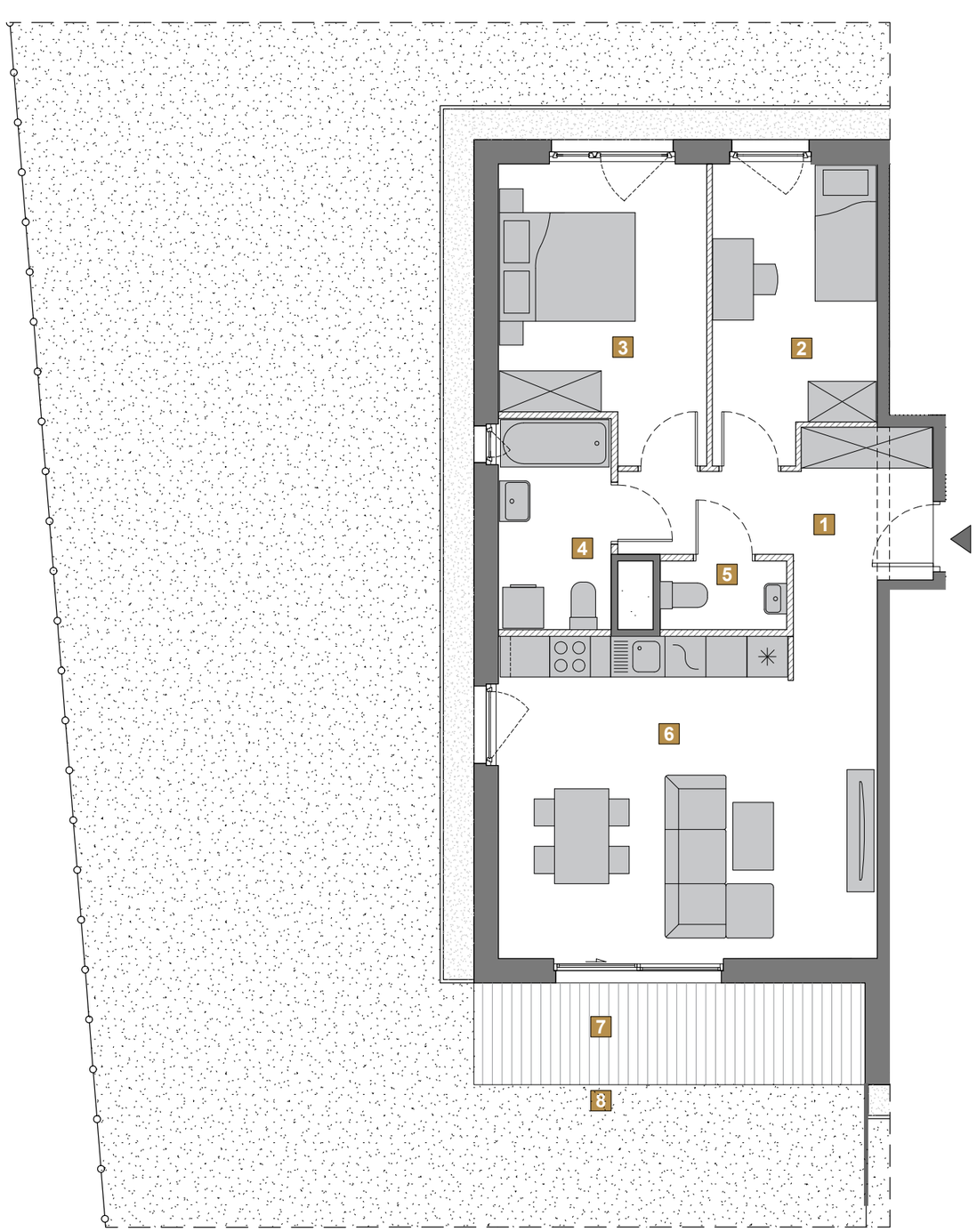


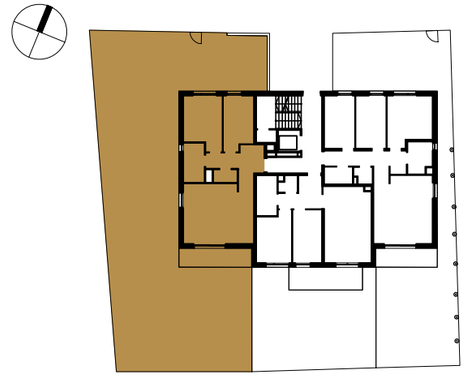

| | | | | | | | | | |
|---|---|---|---|---|---|---|---|---|---|
| Budynek | M | | | | | | | | |
| Nr klatki | M | | | | | | | | |
| Piętro | P | 1 | 2 | | | | | | |
| Nr mieszkania | 3 | | | | | | | | |

## ZESTAWIENIE POMIESZCZEŃ:

| | | |
|---|---|---|
| 1 | HOL | 8.65 m² |
| 2 | POKÓJ | 9.96 m² |
| 3 | POKÓJ | 12.15 m² |
| 4 | ŁAZIENKA | 5.12 m² |
| 5 | WC | 1.88 m² |
| 6 | SALON Z ANEKSEM | 26.21 m² |
| | ŚCIANKI DO REARANŻACJI | 1.47 m² |

**POWIERZCHNIA UŻYTKOWA: 63.97 m²**

**POWIERZCHNIA SPRZEDAŻOWA: 65.44 m²**

| | | |
|---|---|---|
| 7 | UTWARDZENIE | 8.65 m² |
| 8 | OGRÓDEK | 241.01 m² |

UWAGA:

1. WYMIARY POMIESZCZEŃ, LOKALIZACJĘ PRZYBORÓW SANITARNYCH, ROZMIESZCZENIE PUNKTÓW INSTALACYJNYCH ITP. PODANO ZGODNIE Z PROJEKTEM BUDOWLANYM. MOGĄ WYSTĄPIĆ NIEWIELKIE RÓŻNICE WYMIARÓW I USYTUOWANIA ELEMENTÓW POWSTAŁE W TRAKCIE REALIZACJI PRAC BUDOWLANYCH. PODANE WYMIARY SĄ WYMIARAMI W ŚWIETLE PIONOWYCH PRZEGRÓD (ŚCIAN) W STANIE SUROWYM.
2. POWIERZCHNIA UŻYTKOWA LOKALU JEST OKREŚLONA NA PODSTAWIE ROZPORZĄDZENIA MINISTRA TRANSPORTU, BUDOWNICTWA I GOSPODARKI MORSKIEJ Z DN. 25.04.2012 R. W SPRAWIE SZCZEGÓŁOWEGO ZAKRESU I FORMY PROJEKTU BUDOWLANEGO ORAZ Z UWZGLĘDNIENIEM WYTYCZNYCH OKREŚLONYCH W POLSKIEJ NORMIE PN-ISO 9836:1997, M.IN. POWIERZCHNIA UŻYTKOWA JEST OBLICZANA DLA WYMIARÓW LOKALU W STANIE WYKOŃCZONYM, NA POZIOMIE PODŁOGI, NIE LICZĄC LISTEW PRZYPODŁOGOWYCH, PROGÓW ITP., WLICZANE SĄ DO NIEJ ELEMENTY NADAJĄCE SIĘ DO DEMONTAŻU (TAKIE JAK: RURY, KANAŁY) ORAZ WYRAŻONA JEST W METRACH KWADRATOWYCH Z DOKŁADNOŚCIĄ DO DWÓCH MIEJSC PO PRZECINKU.
3. PRZEDSTAWIONA NA RZUCIE ARANŻACJA MA CHARAKTER PRZYKŁADOWY, UMEBLOWANIE NIE STANOWI WYPOSAŻENIA NABYWANEGO LOKALU.

SKALA: 0 100 200cm

BELKA / PODCIĄG / RÓŻNICA WYS.
ŚCIANKI DO REARANŻACJI
SKARPY

CHAMIELEC ARCHITEKCI